Imaxe da Covín

Imaxe do Cabo Ortegal, desde o mar

Em primeiro plano, a Illa Pedreira

Imaxe da Ucha de Cuadro

Imaxe do Covín desde a Punta do Limo

Panorámica do porto de Cariño

Os Tres Aguillóns

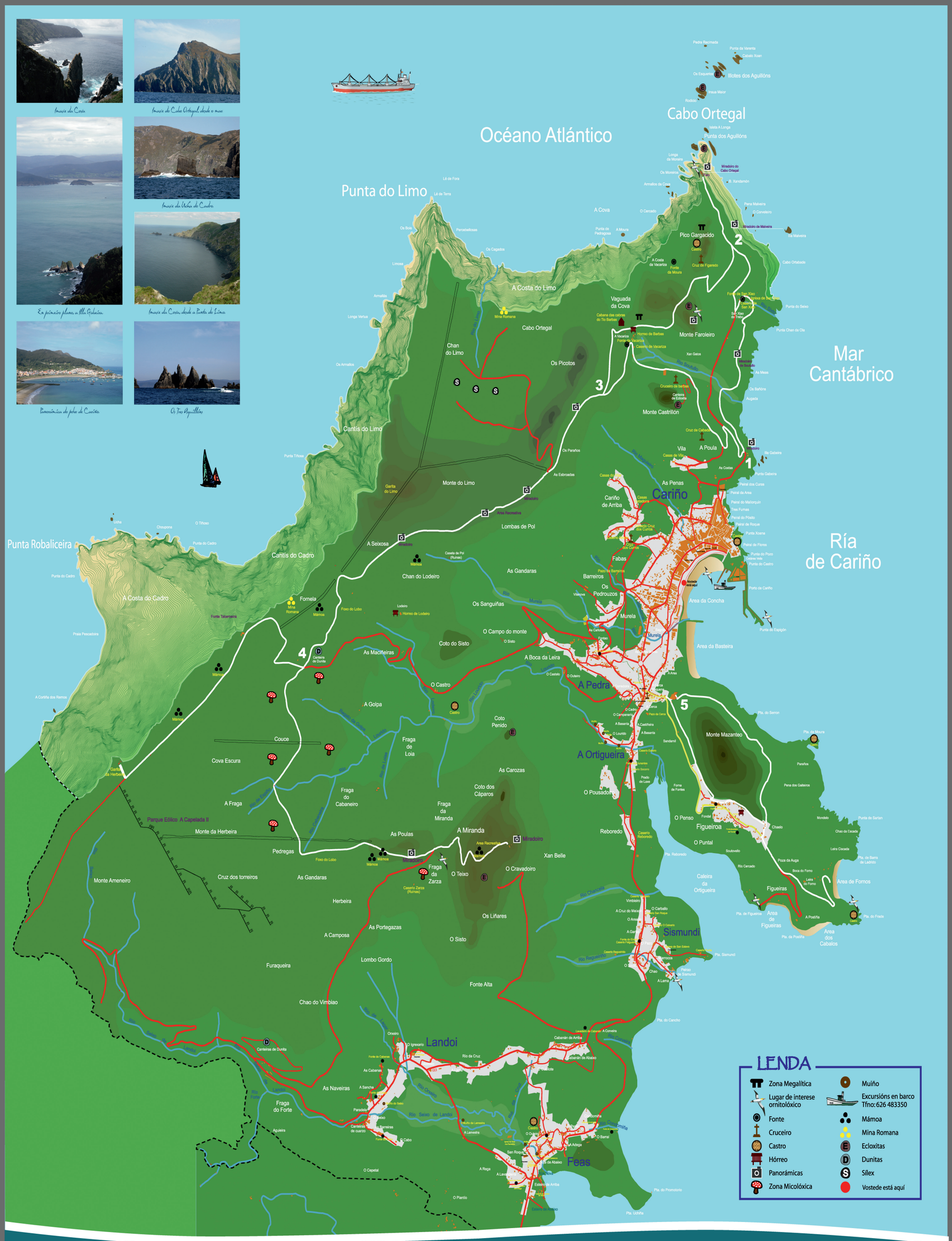
Océano Atlántico
Mar Cantábrico
Ría de Cariño
Cabo Ortegal
Illotes dos Aguillóns
Punta dos Aguillóns
Punta do Limo
Pico Gargacido
Monte Faroleiro
Vaguada da Cova
A Costa do Limo
Cabo Ortegal
Os Picotos
Chan do Limo
Cantís do Limo
Monte Castrillón
A Poula
Vila
As Penas
Cariño
Cariño de Arriba
Monte do Limo
Lombas de Pol
A Seixosa
Cantís do Cadro
Punta Robaliceira
A Costa do Cadro
Chan do Lodeiro
As Gandaras
Os Sanguiñas
Fornela
O Campo do monte
Coto do Sisto
As Maciñeiras
A Boca da Leira
A Pedra
A Ortigueira
Monte Mazanteo
Figueiroa
Figueiras
Area de Figueiras
Area dos Cabalos
Area de Fornos
Area da Basteira
Area da Concha
Murela
Barreiros
Os Pedrouzos
Fábas
A Golpa
O Castro
Coto Penido
Fraga de Loia
As Carozas
Coto dos Cáparos
Fraga da Miranda
A Miranda
Fraga do Cabaneiro
Couce
Cova Escura
A Fraga
Monte da Herbeira
Parque Eólico A Capelada II
As Poulas
Pedregas
Cruz dos torreiros
Monte Ameneiro
As Gandaras
Herbeira
Fraga da Zarza
O Teixo
O Cravadoiro
Xan Belle
Os Liñares
As Portegazas
A Camposa
O Sisto
Furaqueira
Lombo Gordo
Fonte Alta
Chao do Vimbiao
Reboredo
O Pousadoiro
O Penso
O Puntal
Sismundi
Landoi
Feas
As Naveiras
Fraga do Forte
O Cepetal
O Plantío
Pta. do Cancho
Pta. do Promotorio
Pta. Uchiña
Caleira da Ortigueira
Pta. do Fraide
Pta. do Seixo
Pta. do Espigón
Pta. do Porto
Pta. do Sermon
Pta. da Moura
Pta. de Figueiras
Pta. da Poasfía
Pta. Sismundi
Pta. Reboredo
Pta. de Barra de Ladrido
Punta do Seixo
Punta Chan da Ola
Punta de Sartan
Punta do Castro
Punta Gabeira
Punta do Pozo Navío Inglés
Punta Xoanna
Punta do Cadro
Punta Tiñosa
Punta da Varenta
Cabalo Xoán
Pedra Racimada
Rodicio
Illa Gabeira
Illa Pedreira
Illa Malveira
Cabo Ortabade
Os Bois
Limoxa
Armallás
Longa Vertus
Os Armallos
Os Parafos
As Esbroadas
Os Cagadoos
Os Moreiros
Armallos da Coua
A Cova
O Cercado
Punta da Pedragosa
A Moura
Piera Malveira
O Corveiteiro
Mirador de Malveira
Mirador do Cabo Ortegal
B. Xandamón
Lé de Fora
Lé de Terra
Parcebellosas
Longa da Moneira
Xan Gatos
As Mesas
Os Bañóns
Augada
Punta Xoana
Punta do Pozo
Punta do Castro
Porto de Cariño
Area da Concha
Area da Basteira
Punta do Espigón
Punta do Seixo
Punta Chan da Ola
Punta de Sartan
Chao da Escada
Leira Ciscada
Pouza da Auga
Boca do Forno
Leira do Forno
Pena dos Galleiros
Panaños
Mondelo
Chaelo
Soutovelo
Río Cercado
Forma de Fontes
Prado de Lazo
Fondal
Casa Grande de Figueiroa
Casa Grande de Reboredo
Casa Grande de Sismundi
Casa Grande de Cariño
Casa Grande de Feas
Casa Grande de Landoi
Casa Grande de Lodeiro
Casa Grande de Fornela
Casa Grande de Fábas
Casa Grande de Cruz dos Curros
Casa Grande de Vila
Casa Grande de Cruz de Cabo
Casa Grande de Cruz de Figueiroa
Casa Grande de Cruz de Figueiras
Casa Grande de Cruz de Barreiros
Casa Grande de Cruz de Cabo
Casa Grande de Cruz de Feas
Casa Grande de Cruz de Landoi
Casa Grande de Cruz de Sismundi
Casa Grande de Cruz de Reboredo
Casa Grande de Cruz de Ortigueira
Casa Grande de Cruz de Pedrouzos
Casa Grande de Cruz de Murela
Casa Grande de Cruz de Pedra
Casa Grande de Cruz de Boca da Leira
Casa Grande de Cruz de Maciñeiras
Casa Grande de Cruz de Coto do Sisto
Casa Grande de Cruz de Chan do Lodeiro
Casa Grande de Cruz de Fornela
Casa Grande de Cruz de Cantís do Cadro
Casa Grande de Cruz de Seixosa
Casa Grande de Cruz de Monte do Limo
Casa Grande de Cruz de Lombas de Pol
Casa Grande de Cruz de Chan do Limo
Casa Grande de Cruz de Cantís do Limo
Casa Grande de Cruz de Os Picotos
Casa Grande de Cruz de Vaguada da Cova
Casa Grande de Cruz de Pico Gargacido
Casa Grande de Cruz de Monte Faroleiro
Casa Grande de Cruz de Monte Castrillón
Casa Grande de Cruz de A Poula
Casa Grande de Cruz de Figueiroa
Casa Grande de Cruz de Figueiras

Fabas
Río
Pazo de Barreiros
Barreiros
Os Pedrouzos
Murela
Barreiros
Río
As Cañotas
Fontao
Sagrón
Murela
Fonte de Fontao
As Casas Novas
Cruz da Corredoira
A Pedra
A Corredoira
Igrexa
Plaza Deportiva
Cruz da Cerca
Local de Interpretación
Parvulario
A Cerca
A Area
A Cerca Pequena
Campo santo
O Cadro
O Campanario
Pazo da Cerca
A Basanta
A Castiñeira
A Basanta
O Lourido
Sandamil
Ponte de pedra
Caserio Esteiro
A Ortigueira
Fonte dos tunantes
Caserio Socorro
Prado de Laxe
Forna de Fontes
O Pousadoiro
Reboredo
Caserio Reboredo
Pta. Reboredo
Rio Chancela
Caserio Vimbieiro
Vimbieiro
A Cruz do Meixon
O Carballo
Caserio San Roque
O Areado
Caserio O Calvario
A Garita
Sismundi
Caserio Felgueira
Fonte do Eirado
O Pazo
Igrexa de San Estevo
Caserio Punta
Pta. Sismundi
Caserio Regueirido
Rio Regueiriño
Marrocos
O Souto
Chao
Peirao de Sismundi
A Lama
Caleira da Ortigueira
Area da Concha
Area da Basteira
Peiral de Flores
Punta do Pozo
Cetárea Vella
Punta do Castro
Porto de Cariño
Punta do Espigón
Pta. do Serrón
Monte Mazanteo
Pta. da Moura
Castro
Paraños
Pena dos Gaiteiros
Fonte-lavadeiro
Capela da Milagrosa
Horreo
O Penso
Fondal
Figueiroa
Fonte e lavadeiro de Fondal
Chaelo
Mondelo
Punta de Sartán
Chao da Escada
O Puntal
Soutovello
Leira Ciscada
Poza da Auga
Río Cercado
Pta. de Barra de Ladrido
Boca do Forno
Leira do Forno
Area de Fornos
Figueiras
Pta. de Figueiroa
Area de Figueiras
A Postiña
Castro
Pta. do Frade
Pta. da Postiña
Area dos Cabalos

AREA DA BASTEIRA

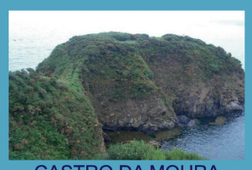
CASTRO DA MOURA

CAPELA DA MILAGROSA

PUNTA DO SARTAN

HORREO DE FIGUEIROA

AREA DE FORNOS

FONTE DO FONDAL

AREA DOS CABALOS

CASTRO DE FRADE

PRAIA DE FIGUEIRAS

LENDA

- Zona Megalítica
- Lugar de interese ornitolóxico
- Fonte
- Cruceiro
- Castro
- Hórreo
- Panorámicas
- Zona Micolóxica
- Muiño
- Excursións en barco Tfno: 626 483350
- Mámoa
- Mina Romana
- Ecloxitas
- Dunitas
- Sílex
- Vostede está aquí

Dificultade:
- Dificultade Baixa
- Dificultade Media
- Dificultade Alta

Concello de Cariño

ITINERARIO 5

Itinerarios culturais, medioambientais e paisaxísticos, no Complexo Xeolóxico do Cabo Ortegal

Camiño de Figueiroa
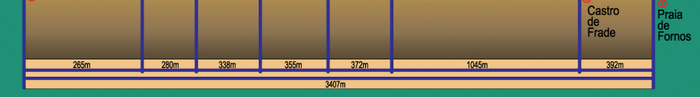
Camiño da Costa